



ESTADO DO RIO GRANDE DO NORTE
PREFEITURA MUNICIPAL DE MACAÍBA
SECRETARIA MUNICIPAL DE SAÚDE
FUNDO MUNICIPAL DE SAÚDE

SETOR:	1064
Nº DE:	1064
PÁG.:	000028
ASS.:	Jesús
MAT.:	1099639

ANEXO I - TERMO DE REFERÊNCIA

1. **OBJETO:** contratação de empresa especializada para fornecimento de Equipamentos Nutricionais para melhoria e nas Estratégias de Saúde da Família e Centro de Saúde Luiz Antônio da Fonseca.

2. **JUSTIFICATIVA:** A solicitação destina-se para a melhoria, investimento das Estratégias de Saúde da Família e no Centro de Saúde – Luiz Antônio da Fonseca conforme Portarias nº 1.1056 e 3.437 onde habilitam o município de Macaíba a receberem recursos financeiros para estruturação da Vigilância Alimentar Nutricional por meio da compra de equipamentos antropométricos adequados. A Vigilância Alimentar e Nutricional (VAN) é parte fundamental dos esforços do Sistema Único de Saúde (SUS) para prevenção e tratamento de excesso de peso e obesidade da Rede de Atenção à Saúde, em especial no âmbito da atenção básica.

3. **FORMA E LOCAL DE ENTREGA** Os equipamentos serão entregues conforme demanda da Secretaria Municipal de Saúde, devendo ser entregues e servidos nos locais a serem determinados pelo Fiscal de Contrato, no âmbito do Município de Macaíba, por conta do contratado. Os pedidos serão efetuados por meio de requisição própria, emitida através do Setor de Compras.

O contrato a ser firmado terá uma duração de 12 (doze) meses a contar da ordem de fornecimento.

4. **ESPECIFICAÇÕES DO OBJETO** Deverão ser rigorosamente atendidas as especificações constantes da tabela anexa.

5. **OUTRAS PRESCRIÇÕES** Além das especificações mencionadas, deverão ser observadas as prescrições a seguir, todas condicionantes da aceitação da proposta e do recebimento do produto licitado:

5.1 - Não serão aceitos produtos/materiais em desacordo com as especificações constantes do presente Termo de Referência;

5.2 - Prazo de validade da proposta não deverá ser inferior a 60 (sessenta) dias a contar da data de abertura das propostas de preço;

5.3 - Nos preços cotados deverão estar inclusos os custos de transporte, carga, descarga, embalagem, seguro e quaisquer outras despesas para a entrega do material;

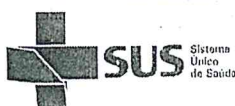

9



ESTADO DO RIO GRANDE DO NORTE
PREFEITURA MUNICIPAL DE MACAÍBA
SECRETARIA MUNICIPAL DE SAÚDE
FUNDO MUNICIPAL DE SAÚDE

SETOR:	la 090000
Nº DE PROC.:	1064
PÁG.:	000029
ASS.:	Jesus
MAT.:	10991039

5.4 - Nos preços cotados deverão estar inclusos todos os insumos que o compõem, tais como as despesas com impostos, taxas, frete, embalagens, seguros e quaisquer outros que incidam direta ou indiretamente na aquisição e entrega dos materiais cotados, bem como transporte, custos, estocagem até a entrega total do objeto, carga e descarga, testes, leis sociais e tributos.

Silvana Cosme Pereira
Secretária Municipal de Saúde
Fundo Municipal de Saúde

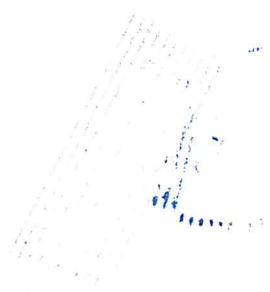



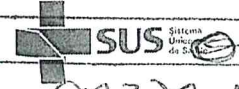

PREFEITURA MUNICIPAL DE MACAÍBA
SECRETARIA MUNICIPAL DE SAÚDE DE MACAÍBA
FUNDO MUNICIPAL DE SAÚDE DE MACAÍBA

Av. Mônica Nobrega Dantas, 34 - Centro - Macaíba/RN - CEP: 59280-000 - Fone: 84 3271-6550

SETOR: Leitões
Nº DE PROC.: 1064000030
PÁG.:
ASS.:  SUS
MAT.: 98370-1

COTAÇÃO EQUIPAMENTO NUTRIÇÃO		
ITEM	ESPECIFICAÇÕES	QUANTIDADE
1	ANTROPOMETRO HORIZONTAL (CRIANÇA) - Fabricado em material rígido, resistente à umidade e de fácil higienização - Deve incluir todas as peças necessárias para a utilização. - Escala numérica em centímetros, com graduação (precisão) de 1mm. - Escala numérica com, no mínimo 100 cm úteis. - Escala numérica com indicação de dezena (em números maiores) a cada 10 cm. - Cursor deve permitir o deslize suave e estável, mantendo ângulo de 90 graus com a escala numérica e boa indicação para leitura. - Deve incluir bolsa ou outra embalagem para seu armazenamento e transporte. - Equipamento acompanhado de estojo exclusivo para proteção e transporte. - Equipamento acompanhado de manual de instrução em português. - Garantia de, no mínimo, 1 ano.	30
2	ANTROPOMETRO VERTICAL FIXO - Fabricado em material rígido, resistente à umidade e mudanças de temperatura e de fácil higienização. - Equipamento específico para fixação em parede. - Deve incluir todas as peças necessárias para sua utilização. - Escala numérica gravada em tinta resistente ao uso. - Escala numérica construída em centímetros, com graduação (precisão) de 1 mm. - Escala numérica com, no mínimo, 200 cm úteis. - Escala numérica com indicação de dezena (em números maiores) a cada 10 cm. - Cursor (parte móvel) deve permitir o deslize suave e estável, mantendo ângulo de 90 graus com a escala numérica. - Cursor (parte móvel) com, no mínimo, 5 cm de largura e 25 cm de comprimento. - Deve incluir indicador de leitura simplificado que aponte o valor da medição. - Equipamento acompanhado de estojo exclusivo para proteção e transporte. - Equipamento acompanhado de manual de instrução em português. - Garantia de, no mínimo, 1 ano.	30
3	BALANÇA PEDIATRICA DIGITAL - Fabricada exclusivamente para pesagem de crianças menores de 2 anos de idade. - Construída em material resistente e de fácil higienização. - Mostrador (display) digital com indicadores de peso com no mínimo, 5 dígitos. - Função da tecla TARA (zero) no painel frontal. - Capacidade de pesagem de, no mínimo, 15 kg. - Graduação (precisão) de, no máximo, 10 g. - Deve possuir prato em forma de concha para garantir maior segurança e conforto à criança. - Prato deve ser de material resistente, higienizável e atóxica. - Pés reguláveis, revestidos de material antiderrapante. - Chave seletora de tensão de 110/220 V. - É indispensável que o produto apresente certificação pelo IPEM/INMETRO (Instituto de Pesos e Medidas/ Instituto Nacional de Metrologia, Normalização e Qualidade Industrial). - Equipamento acompanhado de estojo exclusivo para proteção e transporte. - Equipamento acompanhado de manual de instrução em português. - Garantia, mínima, de 01 ano.	30
4	BALANÇA ADULTO DIGITAL - Fabricada exclusivamente para pesagem de pessoas. - Construída em material resistente e de fácil higienização. - Mostrador (display) digital com indicadores de peso com no mínimo, 5 dígitos. - Capacidade de pesagem de, no mínimo, 200 kg. - Graduação (precisão) de pesagem de, no máximo, 100 g. - Plataforma para apoio dos pés constituídos de material antiderrapante e resistente ao uso. - Pés reguláveis, revestidos de material antiderrapante. - Chave seletora de tensão de 110/220 V. - A base da balança deve ser ampla o suficiente para permitir que a medição de indivíduos em cadeira de rodas ou grandes obesos seja feita confortavelmente (plataforma com, no mínimo 74 cm de largura x 90 cm de comprimento). Ter antropômetro acoplado com escala numérica de, no mínimo, 200 cm úteis. - É indispensável que o produto apresente certificação pelo IPEM/INMETRO (Instituto de Pesos e Medidas/ Instituto Nacional de Metrologia, Normalização e Qualidade Industrial). - Equipamento acompanhado de estojo exclusivo para proteção e transporte. - Equipamento acompanhado de manual de instrução em português. - Garantia, mínima, de 01 ano.	30

SETOR: *locustaca*
 Nº DE PRO.: *1064*
 FÁC.: *000031*
 ASS.: *[assinatura]*
 MAT.: *01094639*

5	<p>BALANÇA PLATAFORMA MECANICA -Fabricada exclusivamente para pesagem de pessoas. - Construída em material resistente a impacto (exemplo: não pode ser de vidro temperado) e de fácil higienização. - Mostrador (display) digital com indicadores de peso com, no mínimo, 5 dígitos. - Capacidade de pesagem de, no mínimo, 200 kg. - Graduação (precisão) de pesagem de, no máximo, 1000 g. - Desligamento automático. - Alimentação por pilha(s) ou bateria(s). - Deve incluir as pilha(s) ou bateria(s) necessária(s) para seu funcionamento. - Indicador de pilha fraca. - Pés revestidos de material antiderrapante; - Deve apresentar indicador de sobrecarga, isto é, caso haja sobrecarga de peso, a balança deve indicar erro ao invés de demonstrar o peso máximo possível; - Não deve incluir bioimpedanciometria, para não excluir a tomada de medidas de gestantes e portadores de marcapasso. - Opcionalmente, deve apresentar função "mamãe-bebê" que possibilita determinar o peso de crianças e bebês no colo da mãe. - É indispensável que o produto apresente certificação pelo IPEM/INMETRO (Instituto de Pesos e Medidas/ Instituto Nacional de Metrologia, Normalização e Qualidade Industrial) ou órgão semelhante; - Equipamento acompanhado de bolsa com alça exclusiva para proteção e transporte. - Equipamento acompanhado de manual de instrução em português. - Garantia, mínima, de 01 ano.</p>	30
6	<p>BALANÇA PLATAFORMA PORTATIL - Fabricada exclusivamente para pesagem de pessoas. - Construída em material resistente a impacto (exemplo: não pode ser de vidro temperado) e de fácil higienização. - Mostrador (display) digital com indicadores de peso com, no mínimo, 5 dígitos. - Capacidade de pesagem de, no mínimo, 200 kg. - Graduação (precisão) de pesagem de, no máximo, 1000 g. - Desligamento automático. - Alimentação por pilha(s) ou bateria(s). - Deve incluir as pilha(s) ou bateria(s) necessária(s) para seu funcionamento. - Indicador de pilha fraca. - Pés revestidos de material antiderrapante; - Deve apresentar indicador de sobrecarga, isto é, caso haja sobrecarga de peso, a balança deve indicar erro ao invés de demonstrar o peso máximo possível; - Não deve incluir bioimpedanciometria, para não excluir a tomada de medidas de gestantes e portadores de marcapasso. - Opcionalmente, deve apresentar função "mamãe-bebê" que possibilita determinar o peso de crianças e bebês no colo da mãe. - É indispensável que o produto apresente certificação pelo IPEM/INMETRO (Instituto de Pesos e Medidas/ Instituto Nacional de Metrologia, Normalização e Qualidade Industrial) ou órgão semelhante; - Equipamento acompanhado de bolsa com alça exclusiva para proteção e transporte. - Equipamento acompanhado de manual de instrução em português. - Garantia, mínima, de 01 ano.</p>	30
7	<p>FITA ANTROPOMÉTRICA - Destinado para a medição de perímetros corporais. - Deve ser de material maleável, inelástico, inextensível, resistente e de fácil higienização. - Fita fabricada em aço com escala numérica gravada em tinta resistente ao uso. - Escala numérica em centímetros, com graduação (precisão) de 1 mm. - Escala numérica com, no mínimo, 200 cm úteis. - Escala numérica com indicação da dezena (em números maiores) a cada 10 cm. - Fita com área em branco antes da linha "zero" para permitir mensuração adequada. - Fita deverá ter dispositivo de retração automática. - Caixa protetora da fita deve ser confeccionada em material resistente e leve. - Opcionalmente, a caixa protetora da fita deverá ter dispositivos de trava. - Equipamento acompanhado de manual de instrução em português. - Garantia, mínima, de 01 ano.</p>	30
		

[assinatura]
SILVANA COSME PEREIRA
SECRETÁRIA MUNICIPAL DE SAÚDE
GESTORA DO FUNDO MUNICIPAL DE SAÚDE

[assinatura]