

DETALHE 01  
ESC: 1/25

Obs: Dimensão e especificações da placa elaborado de acordo com o manual de "sinalização vertical de regulamentação" Vol. I, CONTRAN/DENATRAN, publicado por meio da resolução Nº 180, de 26 de Agosto de 2005.

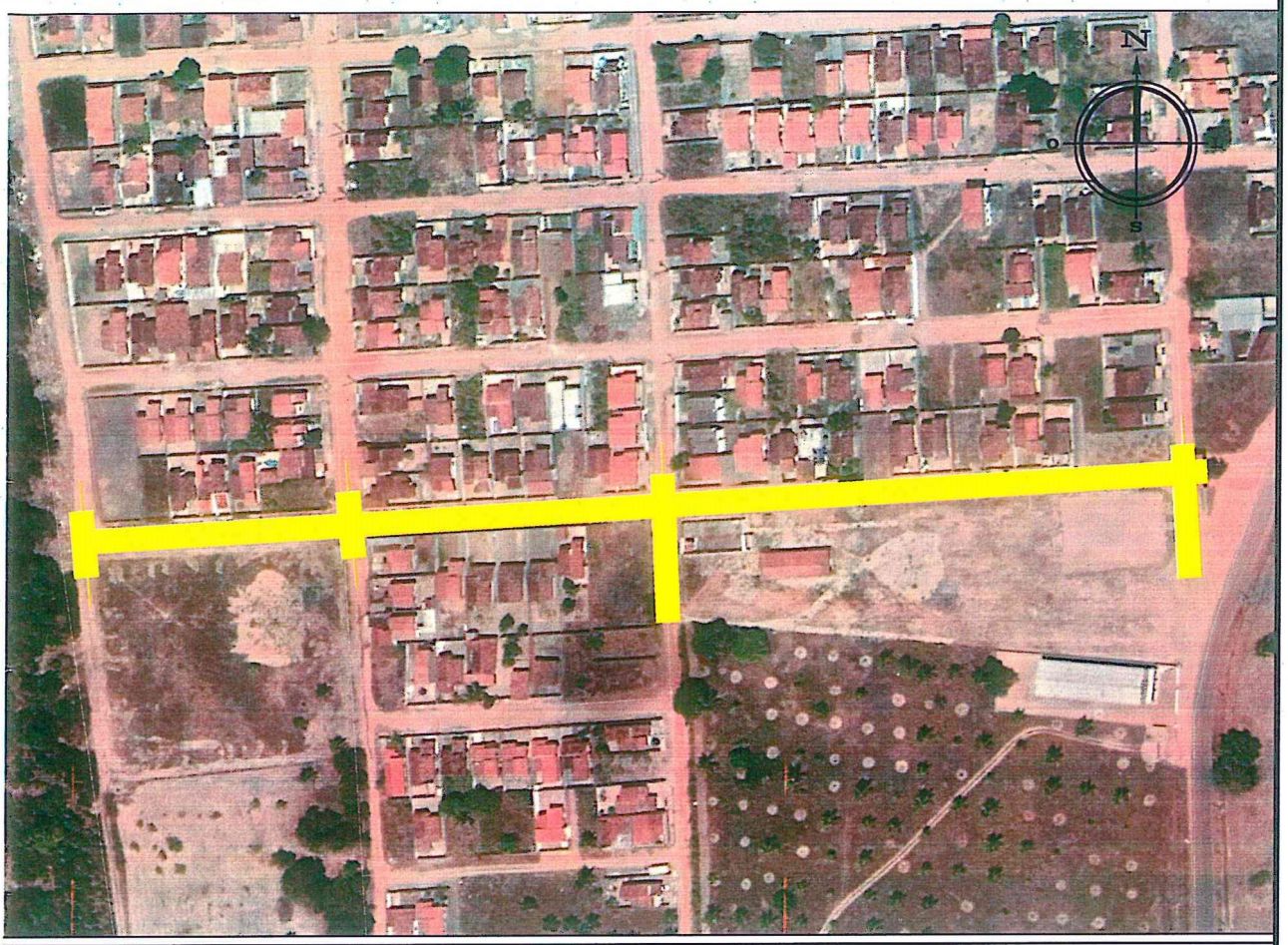

**SINAL DE FORMA OCTOGONAL**  
R-1

**CORES:**  
Fundo: Vermelho Refletivo  
Orla Interna: Branco Refletivo  
Orla Externa: Vermelho Refletivo  
Verso: Preto Fosco

VIA	DIMENSÕES (mm)			
	Lado	a	b	α
URBANA	250	10	20	135°
	350	14	28	135°
	400	16	32	135°
RURAL	350	14	28	135°
	400	16	32	135°
	480	19	38	135°

**Nota:**  
As dimensões dos sinais deverão ser definidas conforme o tipo de via, especificado no item 4.6 "dimensões".

**R-1**  
Parada Obrigatória

**CORES:**  
Fundo: Vermelho Refletivo  
Orla Interna: Branco Refletivo  
Orla Externa: Vermelho Refletivo  
Letras: Branco Refletivo  
Verso: Preto Fosco

**LETRAS:**  
Série D ou E, texto centralizado.

VIA	DIMENSÕES (mm)		
	Lado	Malha	a
URBANA	250	12,50 x 12,50	72
	350	17,50 x 17,50	101
	400	20 x 20	115
RURAL	350	17,50 x 17,50	101
	400	20 x 20	115
	480	24 x 24	138

**Nota:**  
As dimensões dos sinais deverão ser definidas conforme o tipo de via, especificado no item 4.6 "dimensões".



**SECRETARIA MUNICIPAL DE INFRAESTRUTURA**

**SETOR DE ENGENHARIA**

SETOR: ENGENHARIA  
Nº DO PROC.:  
PÁG.:  
ASS.: *A. G.*  
MAT.: *1110576-1*

RUA: Dr. PEDRO MATOS Nº 310 - CENTRO - MACAÍBA/RN  
CEP: 59.280-000 FONE: 84 3271 - 6629  
E-MAIL: engenharia@macaiba.rn.gov.br

**EMPREENHIMENTO:** Projeto de pavimentação em paralelepípedo e sinalização viária da Rua Porto Alegre, e entradas de Ruas adjacentes, no Loteamento Porto Brasil, bairro de Bela Vista, Macaíba/RN.

**ENDEREÇO:** Rua Porto Alegre, Bairro de Bela Vista, Macaíba/RN.

**CONTEÚDO:** DETALHES E ESPECIFICAÇÕES

**TÍTULO:** SINALIZAÇÃO VIÁRIA

PRANCHA

**PROJETO:** *Arquiteto e Urbanista:*  
Tiago T. de M. Gomes CAU Nº A87971-1

**ESCALA:** INDICADAS

**02/03**

**DIGITALIZAÇÃO:** TIAGO MAYA

**DATA:** MAIO/2020