

LEGENDA:

█ CONSTRUIR

- - - DEMOLIR

EXAUSTÃO E CLIMATIZAÇÃO:

● AMBIENTES COM EXAUSTÃO MECÂNICA

Obs: Todos os ambientes terão pontos de energia e dreno para instalação de ar condicionados.

QUADRO DE ESQUADRIAS

PORTAS

COD	LARGURA (m)	ALTURA (m)	PEITORIL (m)	QUANTIDADE	TIPO	MATERIAL
P1	0.60	2.10	---	03	GIRO	MADERA
P2	0.60	2.10	---	02	SANFONADA	PVC
P3	0.80	2.10	---	15	GIRO	MADERA
P4	0.90	2.10	---	04	GIRO	MADERA
P5	0.90	2.10	---	02	GIRO ADAPTADA	MADERA
P6	0.80	2.10	---	03	GIRO	ALUMÍNIO VENEZIANA
P6a	0.80	1.00	---	01	GIRO	ALUMÍNIO VENEZIANA
P7	0.80	2.10	---	06	SANFONADA	PVC
P8	2.40	2.10	---	01	CORRER	VIDRO
P9	0.90	2.10	---	01	SANFONADA	PVC
P10	1.40	2.10	---	01	GIRO 2 FOLHAS	MADERA

JANELAS

COD	LARGURA (m)	ALTURA (m)	PEITORIL (m)	QUANTIDADE	TIPO	MATERIAL
J1	0.60	0.60	1.50	09	GUILHOTINA	VIDRO
J2	0.50	1.10	1.00	01	MAXAR	VIDRO
J3	0.80	1.10	1.00	02	MAXAR	VIDRO
J4	1.20	1.10	---	02	CORRER	VIDRO
J5	1.50	1.10	---	06	CORRER BK C/TEL	VIDRO
J6	1.50	1.10	---	01	CORRER	VIDRO
J7	2.00	1.10	---	04	CORRER	VIDRO
J8	11.40	1.10	---	01	CORRER	VIDRO



LOCALIZAÇÃO

PLANTA BAIXA LAYOUT CONSTRUIR / DEMOLIR escala 1:75

SETOR: *Engenharia*

Nº DO PROC.: _____

PAG.: _____

ASS.: *T.M.*

MAT.: *1116526-1*

Responsável Técnico

RESPONSÁVEL TÉCNICO
TIAGO T. DE M. GOMES CAU Nº A87971-1
ARQUITETO E URBANISTA

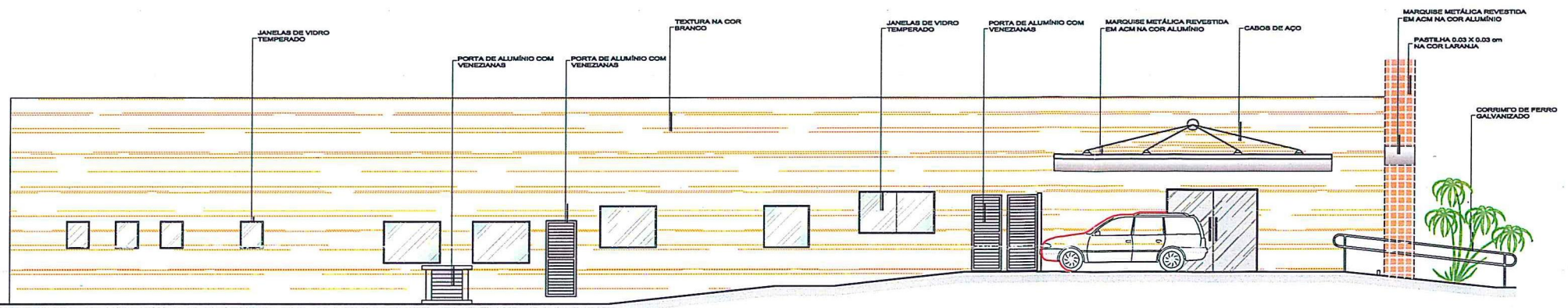

FACHADA LATERAL escala 1:75

SECRETARIA MUNICIPAL DE INFRAESTRUTURA

SETOR DE ENGENHARIA

RUA: DR. PEDRO MATOS Nº 310 - CENTRO - MACAÍBA/RN
CEP: 59.280-000 FONE: 84 3271 - 6629
E-MAIL: engenharia@prefeituraemacaiiba.com.br

EMPREENDIMENTO: CENTRO DE DIAGNÓSTICO	PRANCHA 01/02
ENDEREÇO: RUA SANDRA DIAS - MACAÍBA/RN	
PROJETO: PROJETO ARQUITETÔNICO DE REFORMA	
TÍTULO: PLANTA BAIXA, LAYOUT, CONSTRUIR E DEMOLIR FACHADA LATERAL	
DATA: MARÇO/2017	ESCALA: 1:75
DESENHO: TIAGO MAYA	ÁREA CONSTRUIDA: 510,00 m²